

Le présent dessin est destiné à la communication générale du projet et n'a pas fait l'objet d'études techniques particulières en vue de la réalisation. L'architecte décline toute responsabilité pour l'exécution des ouvrages selon ce dessin.

Chalet Eden - Etat des lieux
 Chalet "Au Mont d'Eden"
 73210 Bellentre - Les Coches

EDL.01 Révision
 Plan masse

Echelle : 1:250
 Format : A3
 Date : 28/11/2022

Maitre d'ouvrage :
 M. Hervé Huet
 Chalet "Au Mont d'Eden"
 73210 Bellentre - Les Coches

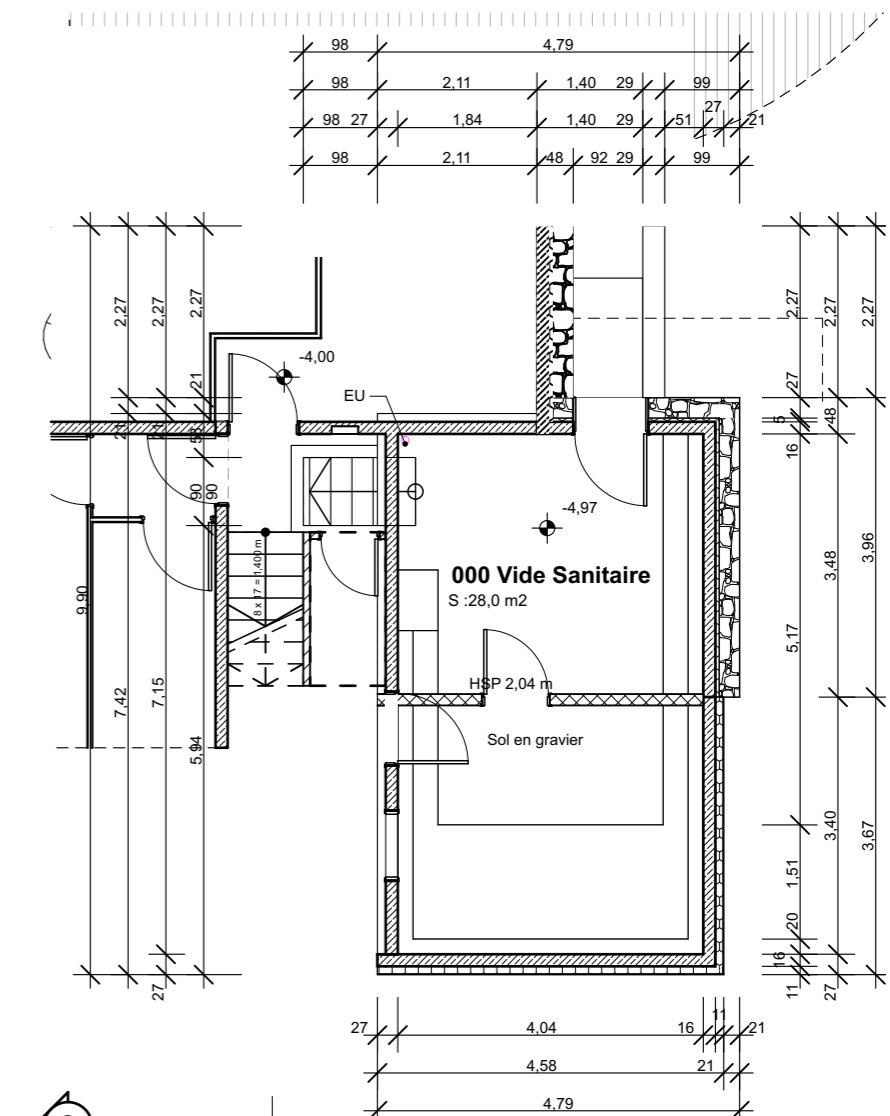
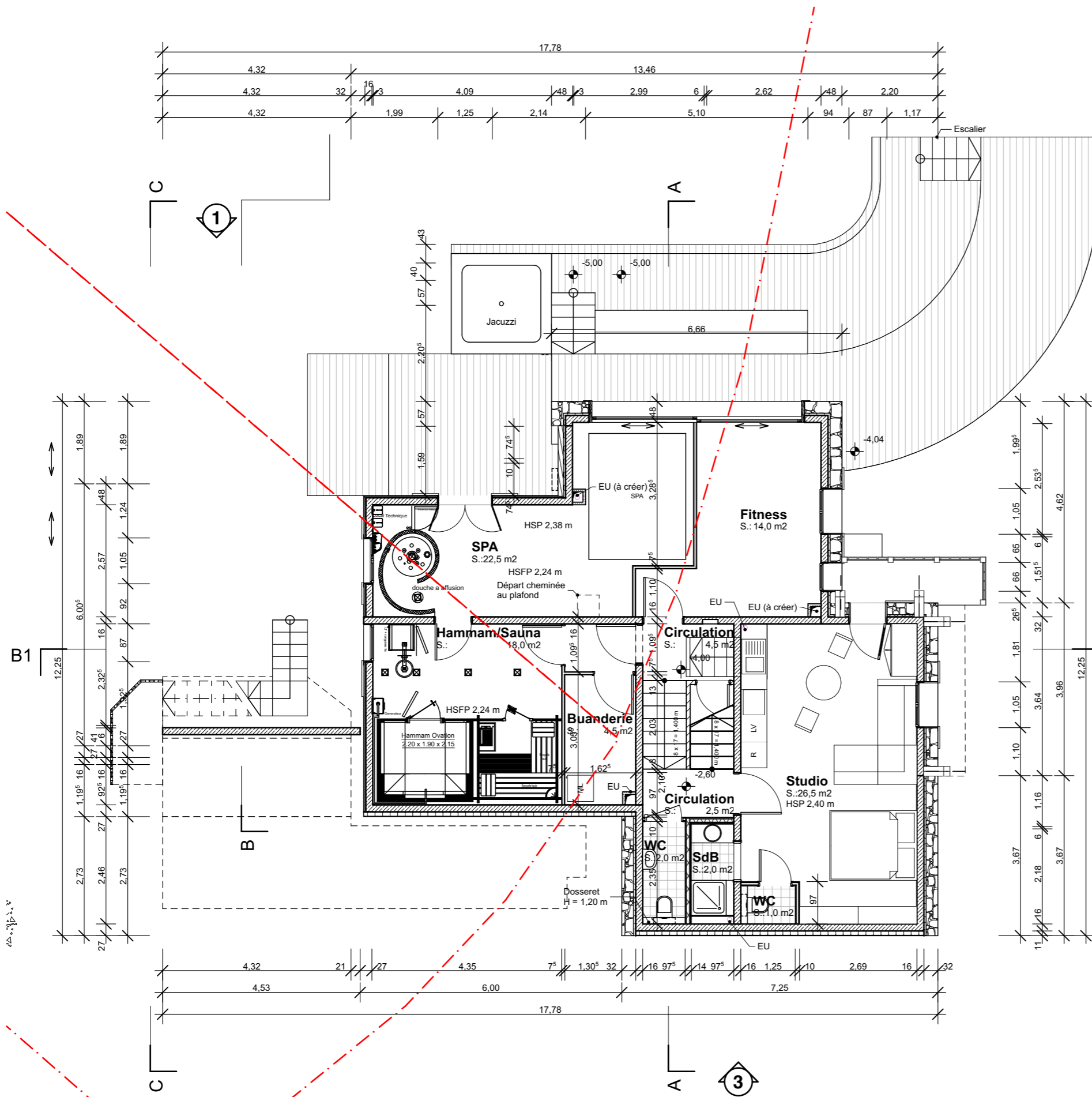

Le présent dessin est destiné à la communication générale du projet et n'a pas fait l'objet d'études techniques particulières en vue de la réalisation. L'architecte décline toute responsabilité pour l'exécution des ouvrages selon ce dessin.

Chalet Eden - Etat des lieux
 Chalet "Au Mont d'Eden"
 73210 Bellentre - Les Coches

EDL.02 Révision
 RDJ

Echelle : 1:100
 Format : A3
 Date : 28/11/2022

Maitre d'ouvrage :
 M. Hervé Huet
 Chalet "Au Mont d'Eden"
 73210 Bellentre - Les Coches

 248 rue Vendôme | 69003 Lyon
 T : 04 78 38 34 56
 contact@peterwendling.com
 PETER WENDLING ARCHITECTURE

RDJ



Tableau des surfaces			
Etage	N° Zone	Désignation	Superficie
Sous Sol	000	Vide Sanitaire	27,80
			27,80 m²
RDJ	001	Circulation	2,30
RDJ	002	Circulation	4,67
RDJ	003	Hammam/Sauna	18,06
RDJ	004	WC	1,09
RDJ	005	WC	2,14
RDJ	006	SdB	2,06
RDJ	007	SPA	22,39
RDJ	008	Fitness	14,16
RDJ	009	Buanderie	4,75
RDJ	010	Studio	26,48
			98,10 m²
RDC	101	Circulation	8,55
RDC	102	Circulation	2,68
RDC	103	Salon	27,13
RDC	104	Cuisine	8,72
RDC	105	Salle à manger	26,28
RDC	106	Chambre 2	9,33
RDC	107	WC	0,90
RDC	108	Chambre 1	13,73
RDC	109	WC	1,35
			98,67 m²
Etage	201	Circulation	2,49
Etage	202	Circulation	3,60
Etage	203	Chambre 3	12,56
Etage	204	WC	1,44
Etage	205	Chambre 4	15,63
Etage	206	WC	1,35
Etage	207	WC	1,35
Etage	208	Chambre 5	13,43
Etage	209	Chambre 6	14,41
Etage	210	WC	1,19
Etage	211	WC	1,35
Etage	212	SdB	2,98
Etage	213	Chambre 7	19,90
			91,68 m²
Comble	301	Combles	5,40
Comble	302	Combles	12,66
Comble	303	Combles	7,56
			25,62 m²
			341,87 m²

Le présent dessin est destiné à la communication générale du projet et n'a pas fait l'objet d'études techniques particulières en vue de la réalisation. L'architecte décline toute responsabilité pour l'exécution des ouvrages selon ce dessin.

Chalet Eden - Etat des lieux
 Chalet "Au Mont d'Eden"
 73210 Bellentre - Les Coches

REL.03
 RDC

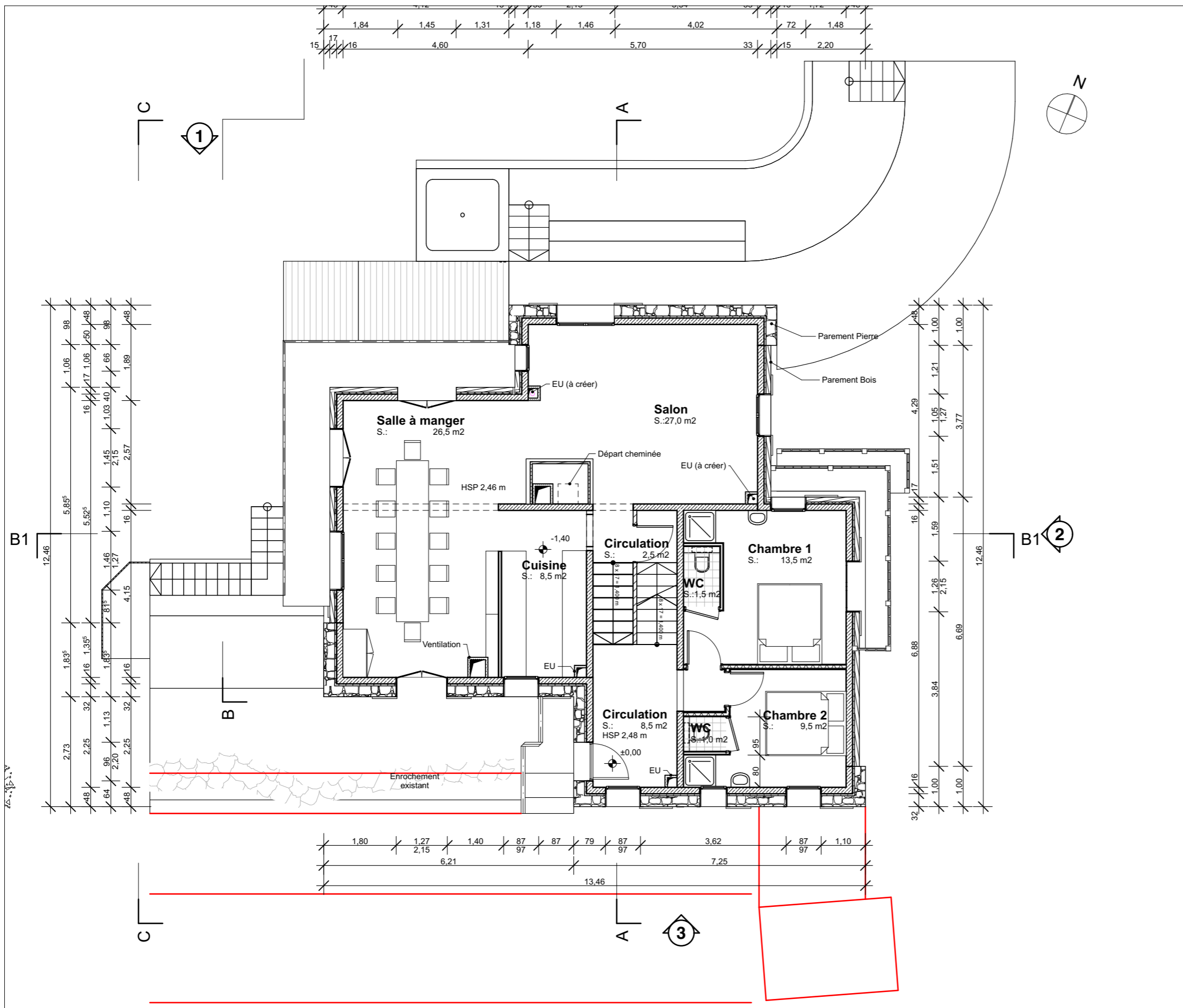
Révision

Echelle : 1:100, 1:1,41
 Format : A3
 Date : 28/11/2022

Maitre d'ouvrage :
 M. Hervé Huet
 Chalet "Au Mont d'Eden"
 73210 Bellentre - Les Coches

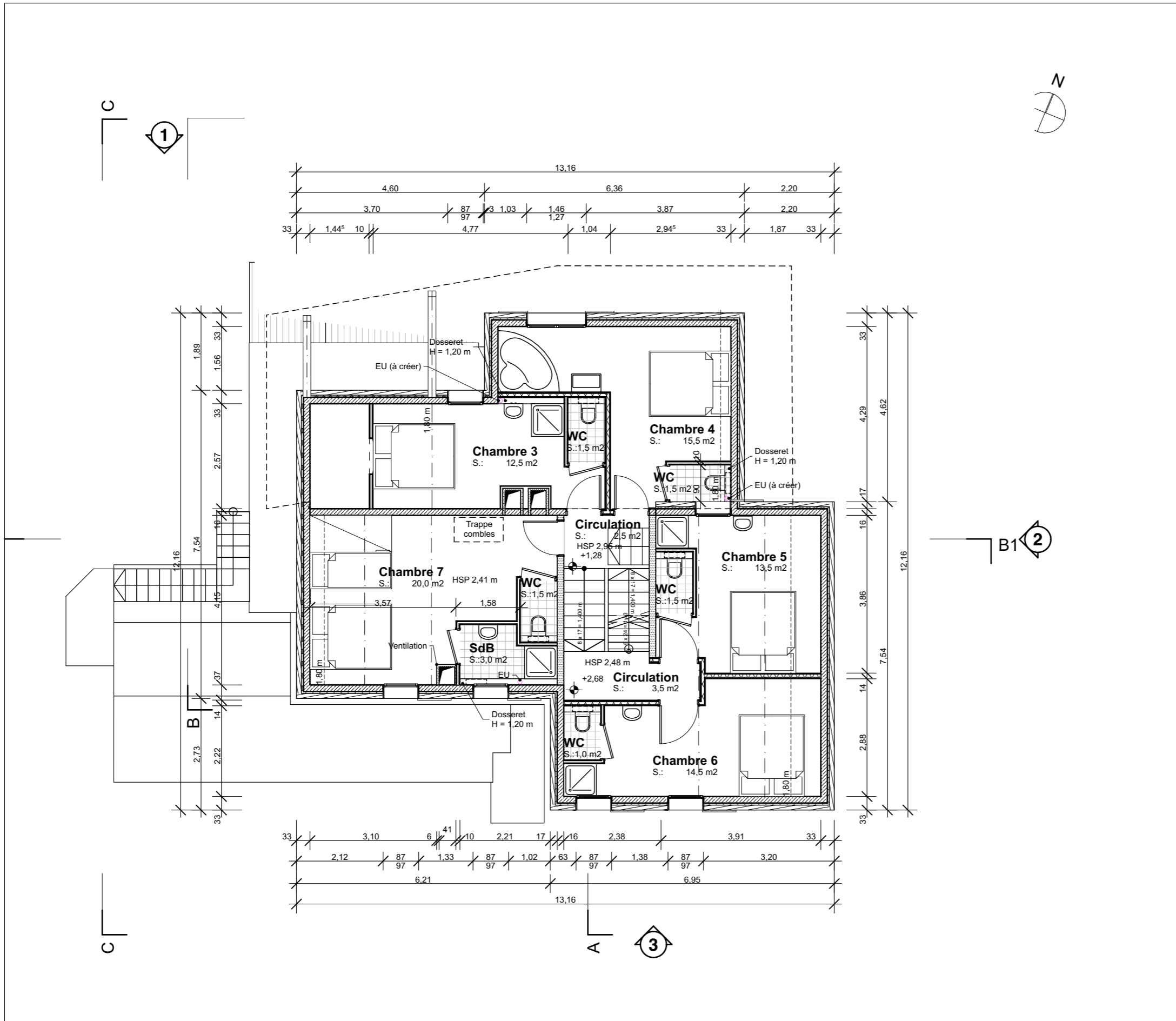

Le présent dessin est destiné à la communication générale du projet et n'a pas fait l'objet d'études techniques particulières en vue de la réalisation. L'architecte décline toute responsabilité pour l'exécution des ouvrages selon ce dessin.

Chalet Eden - Etat des lieux
 Chalet "Au Mont d'Eden"
 73210 Bellentre - Les Coches

REL.04
 Etage

Révision

Echelle : 1:100
 Format : A3
 Date : 28/11/2022

Maitre d'ouvrage :
 M. Hervé Huet
 Chalet "Au Mont d'Eden"
 73210 Bellentre - Les Coches

 248 rue Vendôme | 69003 Lyon
 T : 04 78 38 34 56
 contact@peterwendling.com
 PETER WENDLING ARCHITECTURE

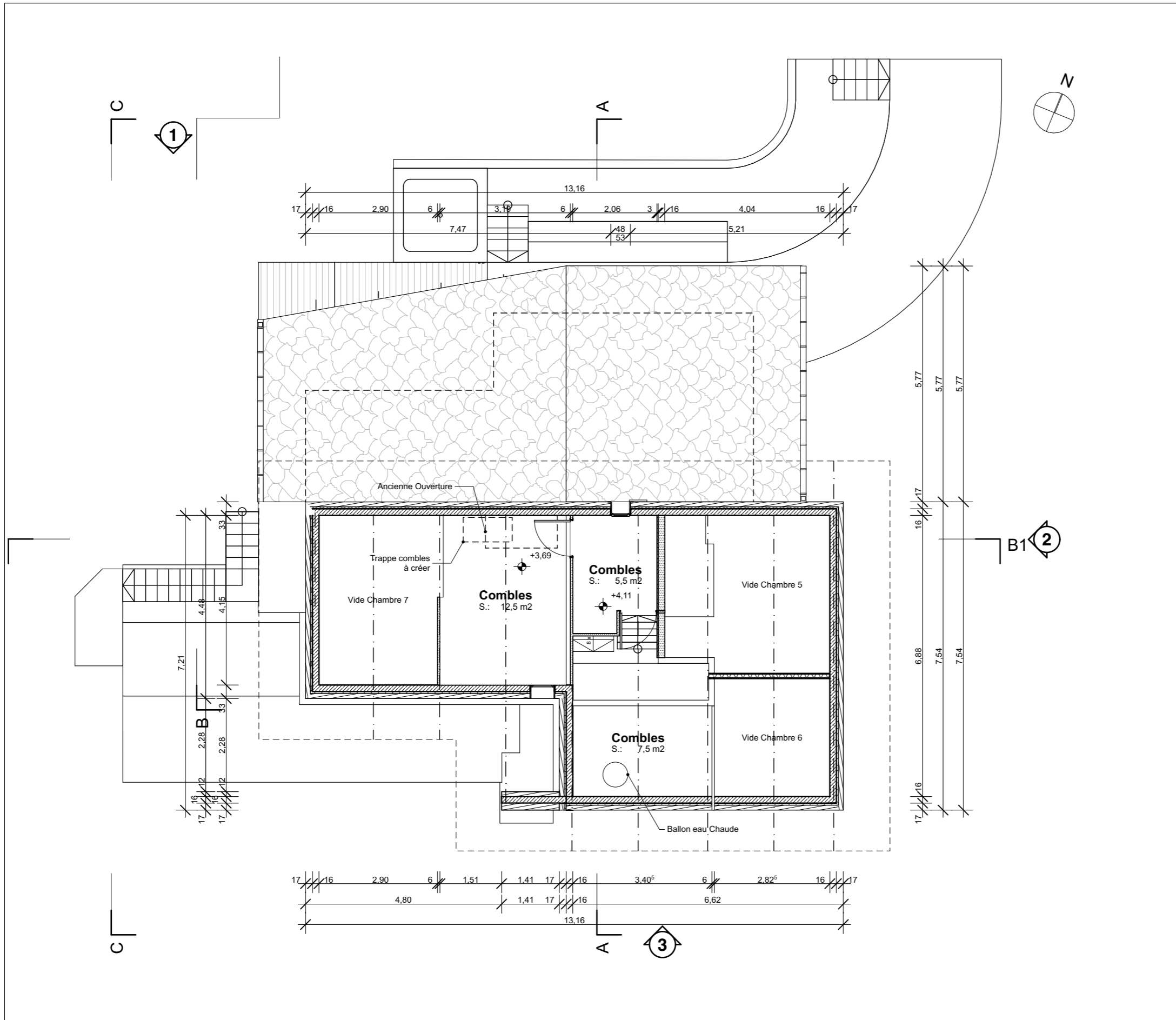

Le présent dessin est destiné à la communication générale du projet et n'a pas fait l'objet d'études techniques particulières en vue de la réalisation. L'architecte décline toute responsabilité pour l'exécution des ouvrages selon ce dessin.

Chalet Eden - Etat des lieux
 Chalet "Au Mont d'Eden"
 73210 Bellentre - Les Cochés

EDL.05
Comble

Révision

Echelle : 1:100
 Format : A3
 Date : 28/11/2022

Maitre d'ouvrage :
 M. Hervé Huet
 Chalet "Au Mont d'Eden"
 73210 Bellentre - Les Cochés

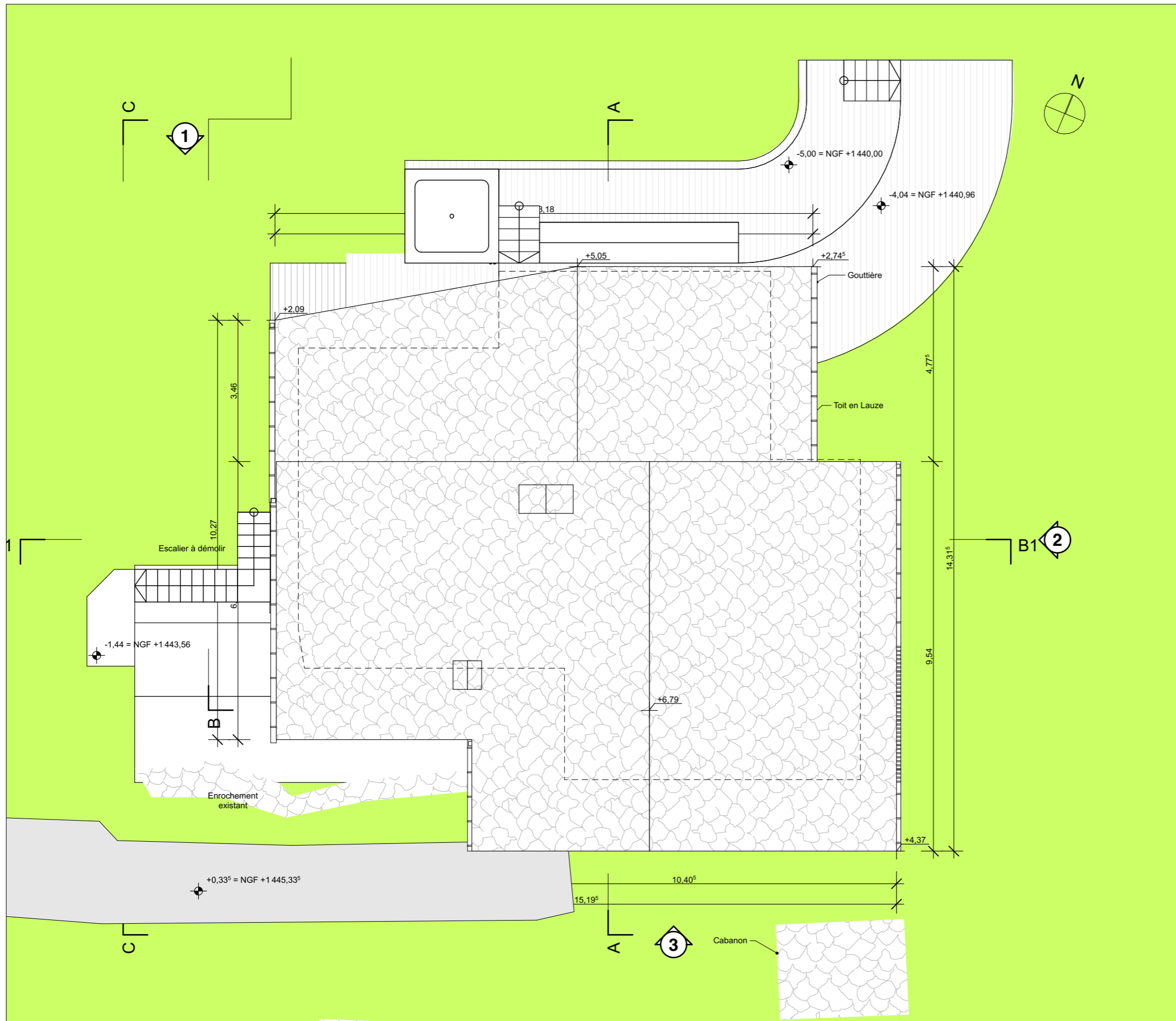

Le présent dessin est destiné à la communication générale du projet et n'a pas fait l'objet d'études techniques particulières en vue de la réalisation. L'architecte décline toute responsabilité pour l'exécution des ouvrages selon ce dessin.

Chalet Eden - Etat des lieux
 Chalet "Au Mont d'Eden"
 73210 Bellentre - Les Coches

EDL.06
 Toiture

Révision

Echelle : 1:100
 Format : A3
 Date : 28/11/2022

Maitre d'ouvrage :
 M. Hervé Huet
 Chalet "Au Mont d'Eden"
 73210 Bellentre - Les Coches

 248 rue Vendôme | 69003 Lyon
 T : 04 78 38 34 56
 contact@peterwendling.com
 PETER WENDLING ARCHITECTURE

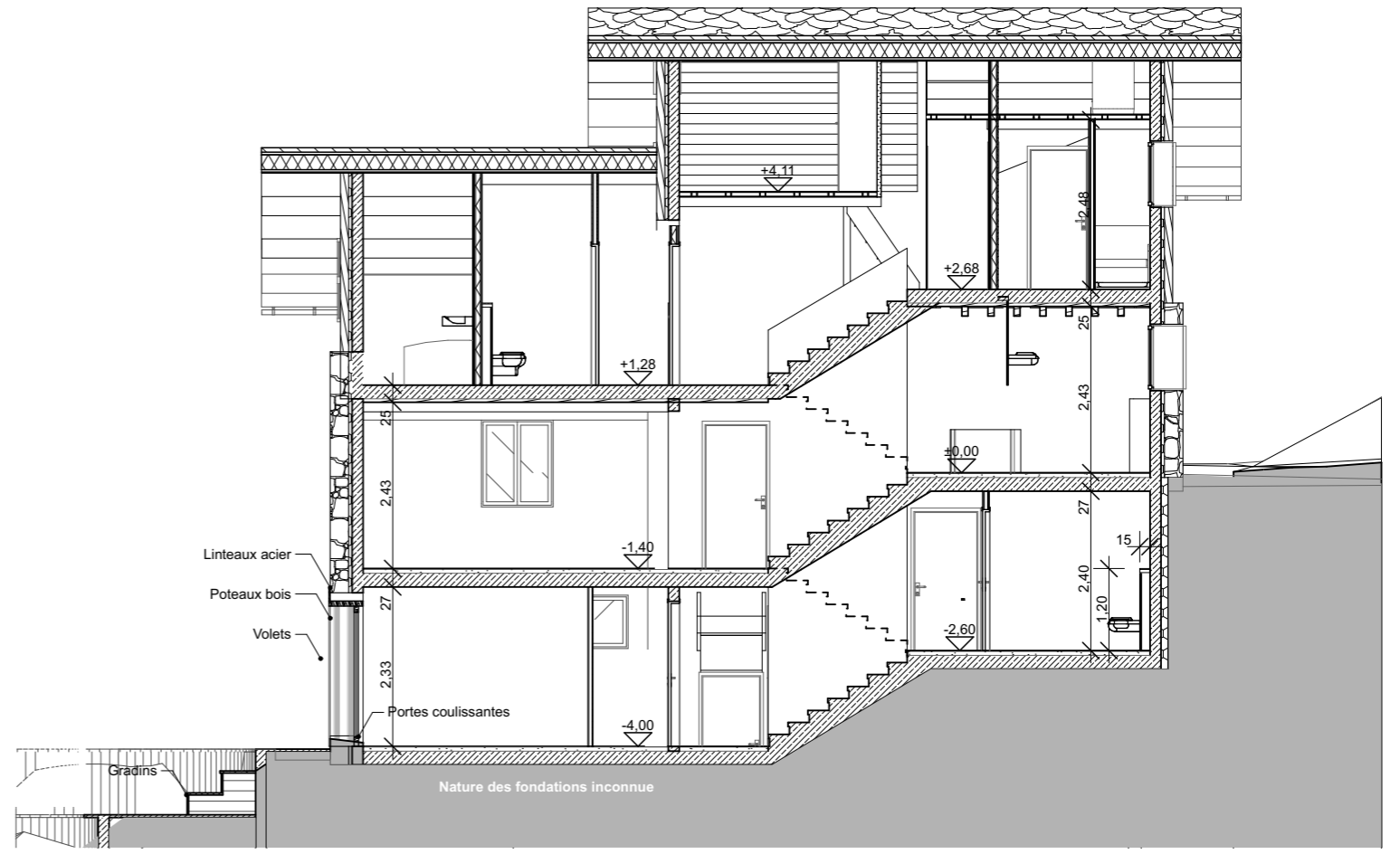

Coupe AA

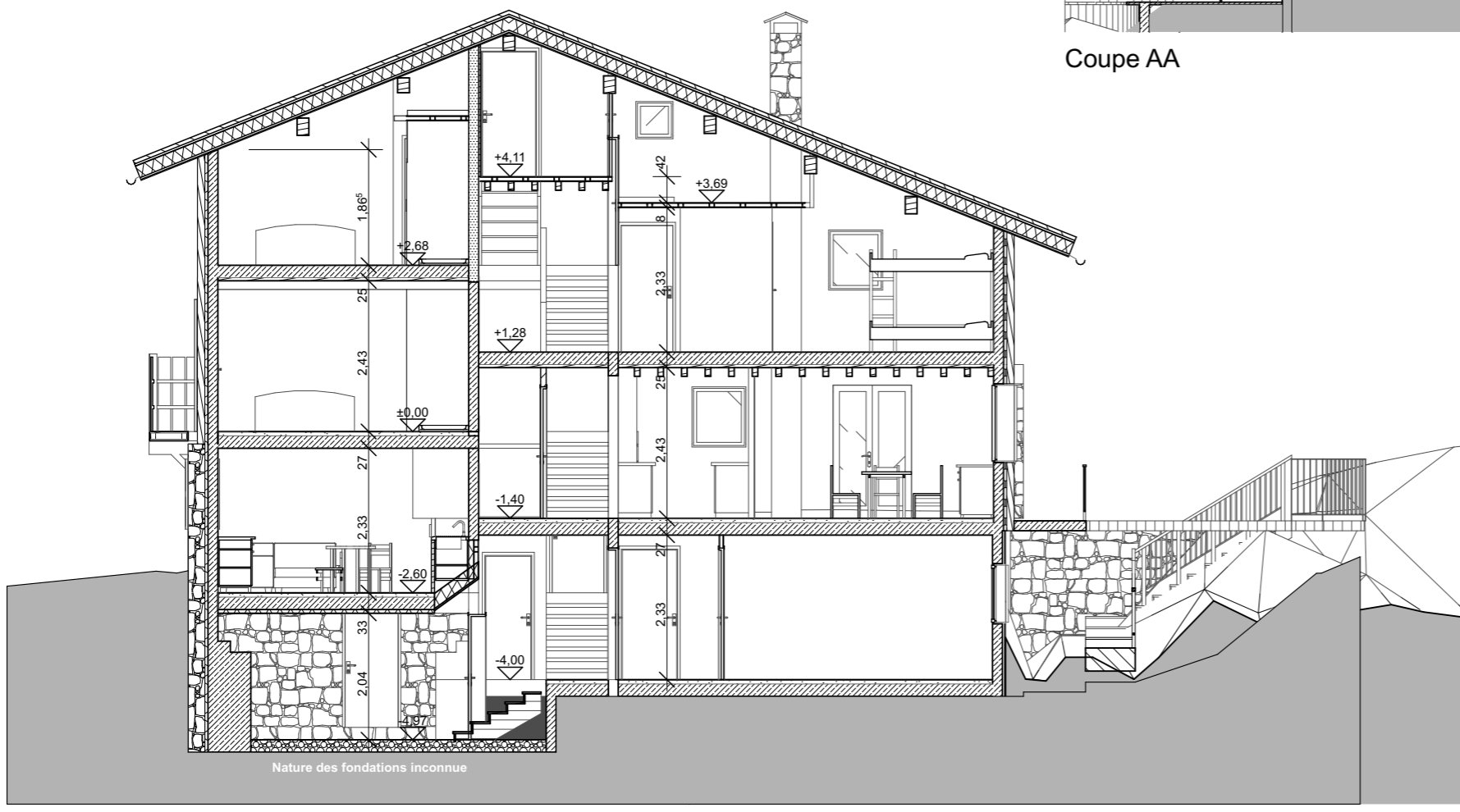

Coupe BB

Le présent dessin est destiné à la communication générale du projet et n'a pas fait l'objet d'études techniques particulières en vue de la réalisation. L'architecte décline toute responsabilité pour l'exécution des ouvrages selon ce dessin.

Chalet Eden - Etat des lieux
 Chalet "Au Mont d'Eden"
 73210 Bellentre - Les Cochés

EDL.07 Révision
 Coupes AA et BB

Echelle : 1:100
 Format : A3
 Date : 28/11/2022

Maitre d'ouvrage :
 M. Hervé Huet
 Chalet "Au Mont d'Eden"
 73210 Bellentre - Les Cochés

 248 rue Vendôme | 69003 Lyon
 T : 04 78 38 34 56
 contact@peterwendling.com
 PETER WENDLING ARCHITECTURE



Façade Nord

1

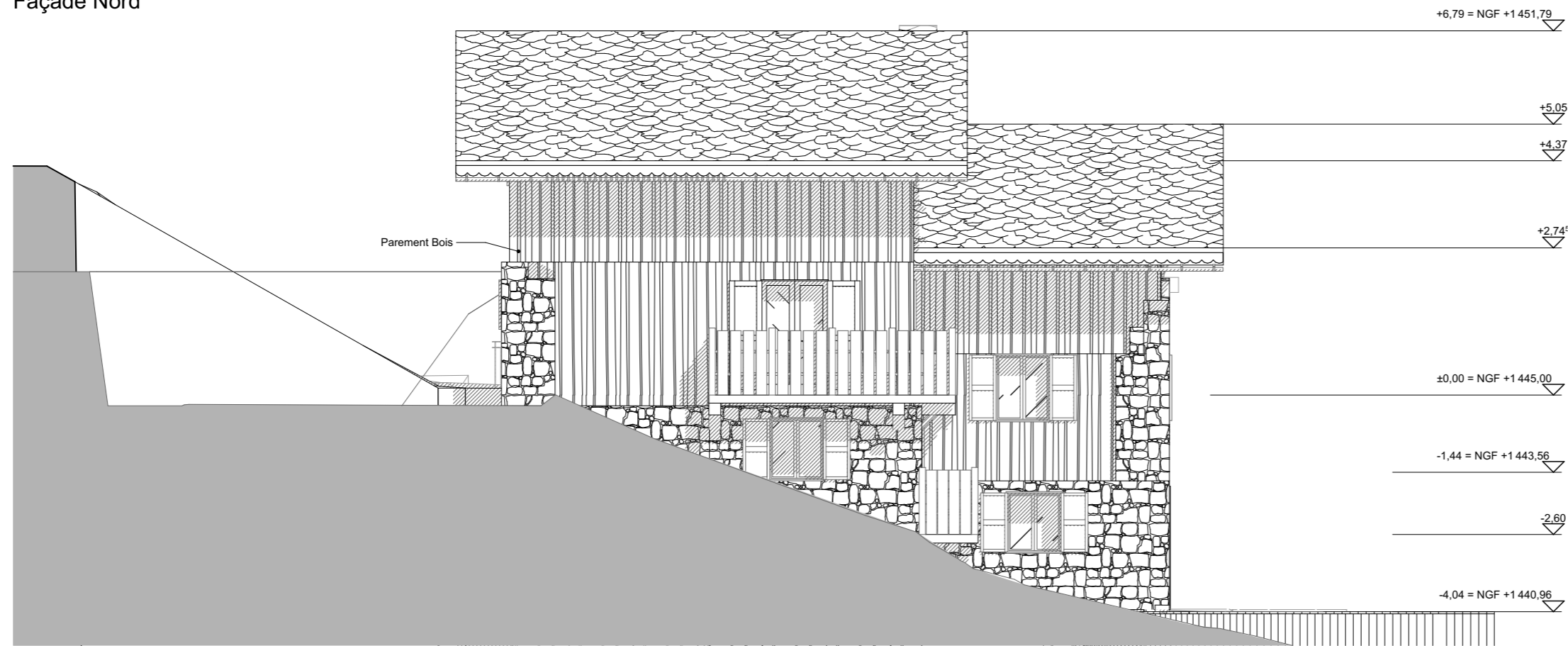

Façade Est

2

Le présent dessin est destiné à la communication générale du projet et n'a pas fait l'objet d'études techniques particulières en vue de la réalisation. L'architecte décline toute responsabilité pour l'exécution des ouvrages selon ce dessin.

Chalet Eden - Etat des lieux
 Chalet "Au Mont d'Eden"
 73210 Bellentre - Les Coches

EDL.08
 Elévations 1 et 2

Révision

Echelle : 1:100
 Format : A3
 Date : 28/11/2022

Maître d'ouvrage :
 M. Hervé Huet
 Chalet "Au Mont d'Eden"
 73210 Bellentre - Les Coches

 248 rue Vendôme | 69003 Lyon
 T : 04 78 38 34 56
 contact@peterwendling.com
 PETER WENDLING ARCHITECTURE

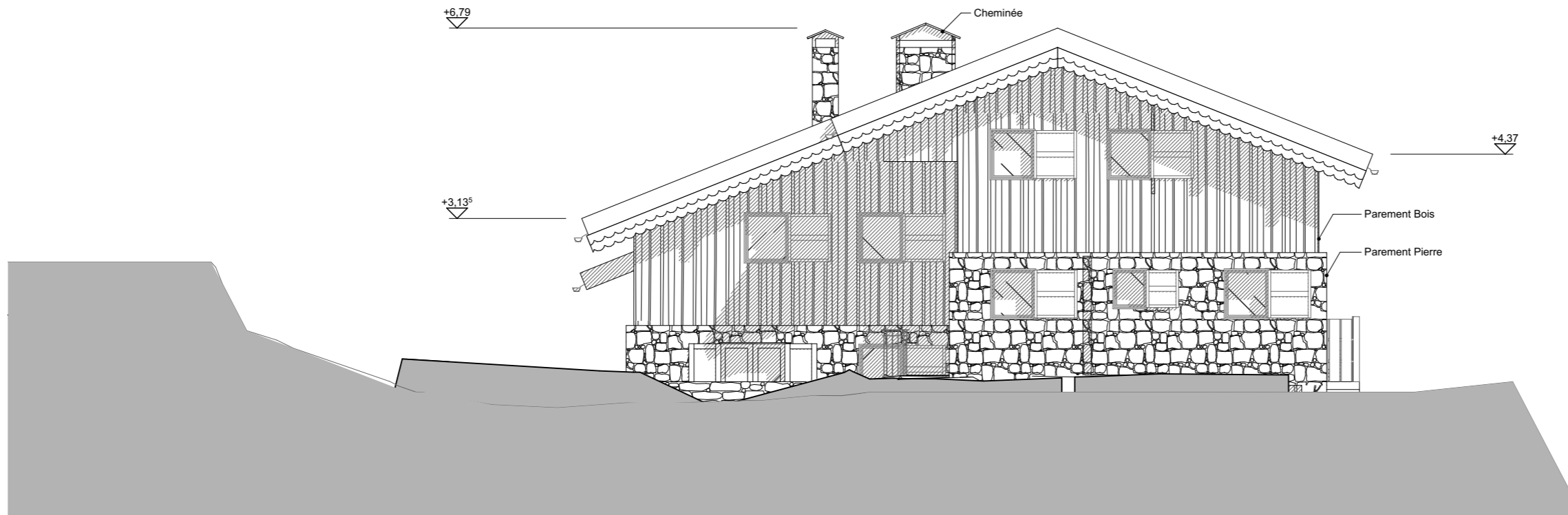

Façade Sud

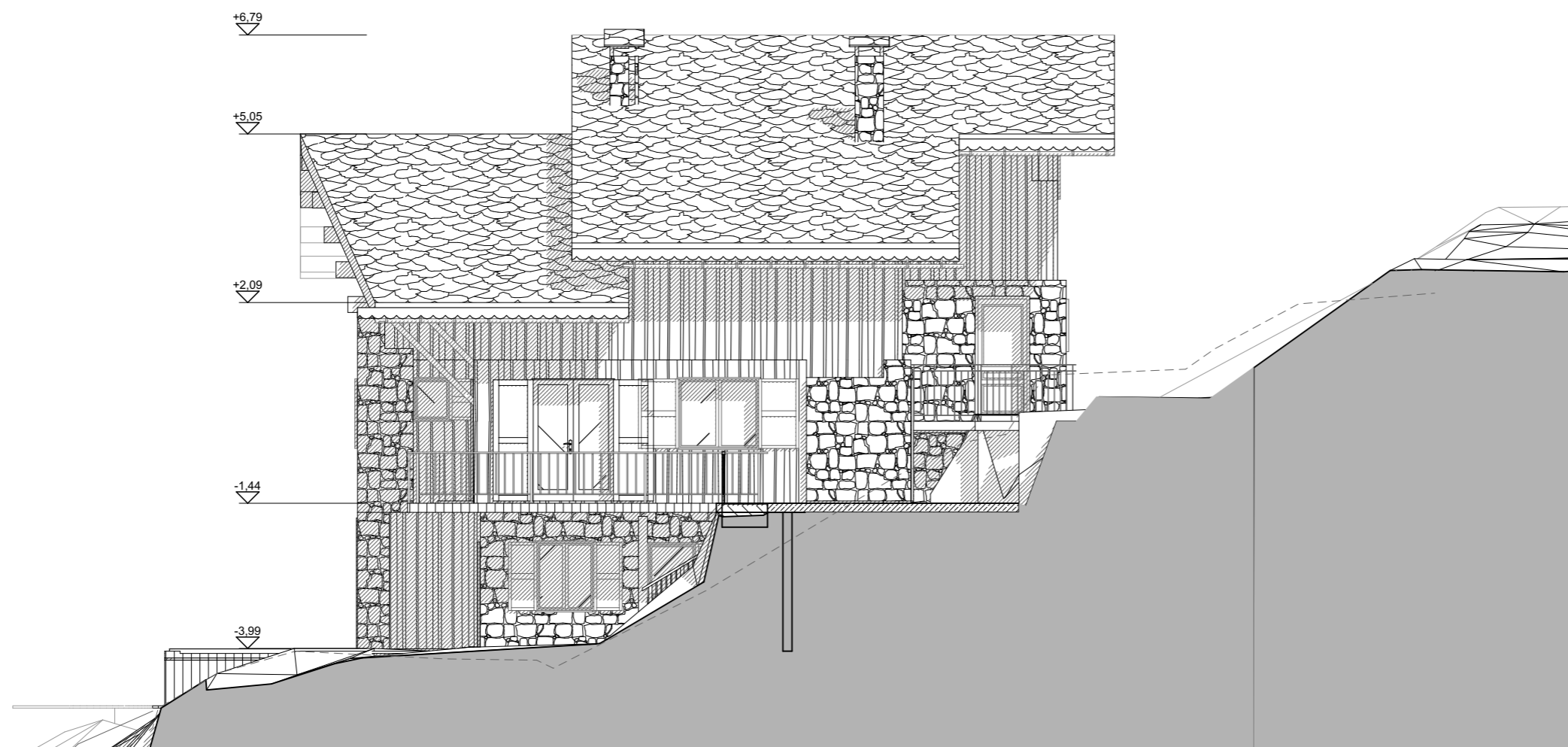

Façade Ouest

Le présent dessin est destiné à la communication générale du projet et n'a pas fait l'objet d'études techniques particulières en vue de la réalisation. L'architecte décline toute responsabilité pour l'exécution des ouvrages selon ce dessin.

Chalet Eden - Etat des lieux
 Chalet "Au Mont d'Eden"
 73210 Bellentre - Les Cochés

EDL.09 Révision
 Elévations 3 et 4

Echelle : 1:100
 Format : A3
 Date : 28/11/2022

Maitre d'ouvrage :
 M. Hervé Huet
 Chalet "Au Mont d'Eden"
 73210 Bellentre - Les Cochés

 248 rue Vendôme | 69003 Lyon
 T : 04 78 38 34 56
 contact@peterwendling.com
 PETER WENDLING ARCHITECTURE